



รายงานการสอน ONLINE และ ON-HAND

30 สิงหาคม – 3 กันยายน 2564

โรงเรียนบ้านภูดิน

กลุ่มสาระการเรียนรู้ภาษาต่างประเทศ



ป.6 วิชา: ภาษาอังกฤษ

ระดับชั้น : ประถมศึกษาปีที่ 6
เวลาเรียน : 09.30-11.30 น.
จำนวนนักเรียนทั้งหมด 5 คน
เข้าเรียน Online 2 คน
เข้าเรียน On-hand 3 คน

ร้อยละจำนวนนักเรียน

Online 40%

On-hand 60%

ภาพกิจกรรมการเรียนการสอน

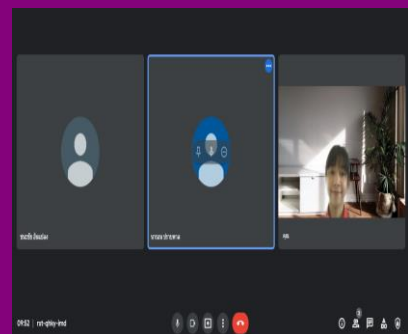

หัวใจที่ดวงใจ หัวใจที่ดวงใจ หัวใจที่ดวงใจ

ต 1.1 ป.6/1, ต 1.1 ป.6/2, ต 1.2 ป.6/2, ต 1.3 ป.6/1



ผลการจัดการเรียนการสอน

- นักเรียนมีความรู้และความเข้าใจในเนื้อหาวิชา และกิจกรรมที่ได้เรียนรู้
- นักเรียนมีการเรียนรู้ได้ตามเป้าหมายที่ตั้งไว้
- นักเรียนมีความกระตือรือร้นในการเรียนรู้ที่แปลกใหม่และพร้อมยอมรับการเปลี่ยนแปลงตามสถานการณ์

สื่อและอุปกรณ์การจัดการเรียนรู้

1. สื่อ DLTV <https://www.dltv.ac.th/teachplan/episode/29334>
2. บัตรคำชุด Preposition 3. ใบงาน My School Map
4. สื่อ DLTV <https://www.dltv.ac.th/teachplan/episode/29335>
5. ใบงานที่ 1 Places in My Town (1) 6. ใบงานที่ 2 Places in My Town (2) 7. CD Track 04 Places in My Town (2)



Application ที่ใช้ในการจัดการเรียนการสอน



ปัญหาและอุปสรรคในการจัดการเรียนการสอน

- นักเรียนบางคนมีปัญหาเรื่องการขาดอุปกรณ์เทคโนโลยีที่ใช้ในการเรียนออนไลน์
- สัญญาณอินเทอร์เน็ตที่ไม่เสถียรในบางครั้ง
- นักเรียนขาดความกระตือรือร้นในการเรียนรู้

ผู้รายงาน.....
(นางสาวช่อผกา เชื้ออ่อน)
ตำแหน่ง ครูผู้ช่วย

ผู้รับรอง.....
(นายสุรศักดิ์ พิมพิศรี)
ผู้อำนวยการโรงเรียนบ้านภูดิน

รายงานการสอน ONLINE และ ON-HAND

30 สิงหาคม – 3 กันยายน 2564

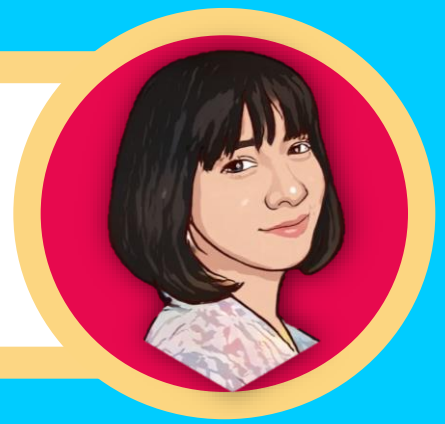

โรงเรียนบ้านภูดิน

กลุ่มสาระการเรียนรู้ภาษาต่างประเทศ

ป.5 วิชา: ภาษาอังกฤษ

ระดับชั้น : ประถมศึกษาปีที่ 5
เวลาเรียน : 09.30-11.30 น.
จำนวนนักเรียนทั้งหมด 10 คน
เข้าเรียน Online 8 คน
เข้าเรียน On-hand 2 คน

ร้อยละจำนวนนักเรียน

Online 80%

On-hand 20%

ภาพกิจกรรมการเรียนการสอน



Instructions: Make the word web of places.

- | | | |
|--------------------|-----------------|----------------|
| 1. market | 2. music room | 3. temple |
| 4. bank | 5. science lab | 6. canteen |
| 7. computer | 8. hospital | 9. English lab |
| 10. house | 11. blackboard | 12. book shop |
| 13. police station | 14. post office | 15. art room |

ให้นักเรียนเขียนชื่อสถานที่ที่อยู่รอบบริเวณโรงเรียนลงในแผนที่ความถี่



ผู้รายงาน.....

(นางสาวช่อผกา เชื้ออ่อน)

ตำแหน่ง ครูผู้ช่วย

ผู้รับรอง.....

(นายสุรศักดิ์ พิมพ์ศรี)

ผู้อำนวยการโรงเรียนบ้านภูดิน

หัวใจที่ดวงรู้

ต 1.2 ป.5/4, ต 1.3 ป.5/1

ผลการจัดการเรียนการสอน

- นักเรียนมีความรู้และความเข้าใจในเนื้อหาวิชา และกิจกรรมที่ได้เรียนรู้
- นักเรียนมีการเรียนรู้ได้ตามเป้าหมายที่ตั้งไว้
- นักเรียนมีความกระตือรือร้นในการเรียนรู้ที่แปลกใหม่และพร้อมยอมรับการเปลี่ยนแปลงตามสถานการณ์

สื่อและอุปกรณ์การจัดการเรียนรู้

1. สื่อ DLTV <https://www.dltv.ac.th/teachplan/episode/39639>
2. ไปงาน Places around School
3. สื่อ DLTV <https://www.dltv.ac.th/teachplan/episode/40667>

Application ที่ใช้ในการจัดการเรียนการสอน



QA ปัญหาและอุปสรรคในการจัดการเรียนการสอน

- นักเรียนบางคนมีปัญหาเรื่องการขาดอุปกรณ์เทคโนโลยีที่ใช้ในการเรียนออนไลน์
- สัญญาณอินเทอร์เน็ตที่ไม่เสถียรในบางครั้ง
- นักเรียนยังขาดสมาธิในการเรียนรู้

รายงานการสอน ONLINE และ ON-HAND

30 สิงหาคม – 3 กันยายน 2564



ป.6 วิชา : คณิตศาสตร์



โรงเรียนบ้านภูดิน

กลุ่มสาระการเรียนรู้คณิตศาสตร์

ระดับชั้น : ประถมศึกษาปีที่ 6

เวลาเรียน : 09.30-11.30 น.

จำนวนนักเรียนทั้งหมด 5 คน

เข้าเรียน Online 2 คน

เข้าเรียน On-hand 3 คน

ร้อยละจำนวนนักเรียน

On-hand 60%

Online 40%

ภาพกิจกรรมการเรียนการสอน

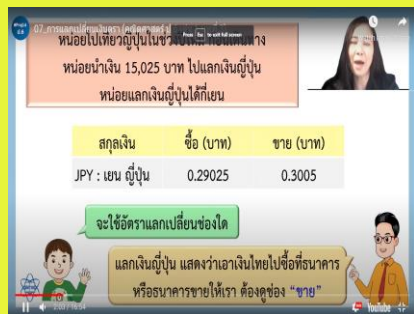
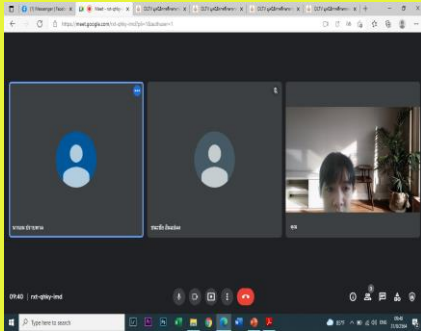

ผู้รายงาน.....

(นางสาวช่อผกา เชื้ออุ่น)

ตำแหน่ง ครูผู้ช่วย



โรงเรียนบ้านภูดิน

กลุ่มสาระการเรียนรู้คณิตศาสตร์



ตัวชี้วัดที่ต้องรู้

ค 1.1 ป.6/10



ผลการจัดการเรียนการสอน

- นักเรียนมีความรู้และความเข้าใจในเนื้อหาวิชา และกิจกรรมที่ได้เรียนรู้
- นักเรียนมีการเรียนรู้ได้ตามเป้าหมายที่ตั้งไว้
- นักเรียนแสดงวิธีหาคำตอบของโจทย์ ป ปัญหาการบวก การลบ การคูณ การหาร ทศนิยม 3 ชั้นตอนได้

สื่อและอุปกรณ์การจัดการเรียนรู้

- หนังสือเรียนคณิตศาสตร์ สสวท. ป.6 เล่ม 1 หน้า 96 – 121
- แบบฝึกหัดคณิตศาสตร์ สสวท. ป.6 เล่ม 1 หน้า 88 – 109
- <https://proj14.ipst.ac.th/p6/p6-math-book1/math-p6b1-034>



Application ที่ใช้ในการจัดการเรียนการสอน



ปัญหาและอุปสรรคในการจัดการเรียนการสอน

- นักเรียนบางคนมีปัญหาเรื่องการขาดอุปกรณ์เทคโนโลยีที่ใช้ในการเรียนออนไลน์
- สัญญาณอินเทอร์เน็ตที่ไม่เสถียรในบางครั้ง
- นักเรียนขาดความกระตือรือร้นในการเรียนรู้

ผู้รับรอง.....

(นายสุรศักดิ์ พิมพ์ศรี)

ผู้อำนวยการโรงเรียนบ้านภูดิน

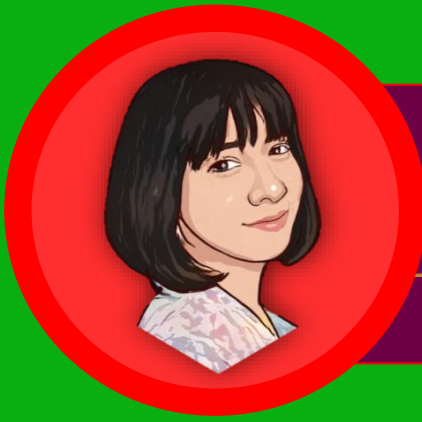

รายงานการสอน

ONLINE และ ON-HAND

30 สิงหาคม – 3 กันยายน 2564

ป.6 วิชา: วิทยาศาสตร์

ระดับชั้น : ประถมศึกษาปีที่ 6

เวลาเรียน : 09.30-11.30 น.

จำนวนนักเรียนทั้งหมด 5 คน

เข้าเรียน Online 2 คน

เข้าเรียน On-hand 3 คน

ร้อยละจำนวนนักเรียนที่เข้าเรียน

On-hand 60%

Online 40%

ภาพกิจกรรมการเรียนการสอน

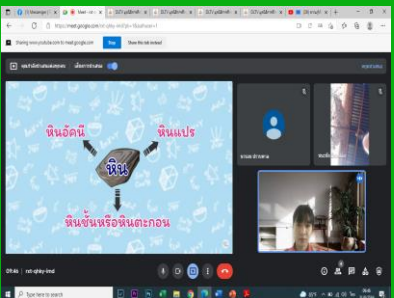
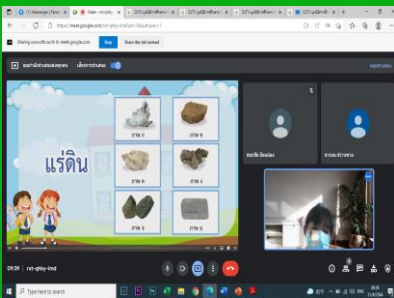

หัวใจที่ดวงใจ

ว 3.2 ป.6/1



ผลการจัดการเรียนการสอน

- นักเรียนมีความรู้และความเข้าใจในเนื้อหาวิชา และกิจกรรมที่ได้เรียนรู้
- นักเรียนมีการเรียนรู้ได้ตามเป้าหมายที่ตั้งไว้
- นักเรียนเปรียบเทียบกระบวนการเกิดหินอัคนี หินตะกอน และหินแปร และอธิบายวัฏจักรหินจากแบบจำลองได้

สื่อและอุปกรณ์การจัดการเรียนรู้



- หนังสือเรียนวิทยาศาสตร์ สสวท. ป.6 เล่ม 1 หน้า 66 - 78
- แบบบันทึกกิจกรรมวิทยาศาสตร์ สสวท. ป.6 เล่ม 1 หน้า 64 - 82
- <https://proj14.ipst.ac.th/p6/p6-sci-book1/sci-p6b1-012/>
- <https://proj14.ipst.ac.th/p6/p6-sci-book1/sci-p6b1-013/>



Application ที่ใช้ในการจัดการเรียนการสอน



ปัญหาและอุปสรรคในการจัดการเรียนการสอน

- นักเรียนบางคนมีปัญหาเรื่องการขาดอุปกรณ์เทคโนโลยีที่ใช้ในการเรียนออนไลน์
- สัญญาณอินเทอร์เน็ตที่ไม่เสถียรในบางครั้ง
- นักเรียนขาดความกระตือรือร้นในการเรียนรู้

ผู้รายงาน.....

(นางสาวช่อมภา เชื้ออ่อน)

ตำแหน่ง ครูผู้ช่วย

ผู้รับรอง.....

(นายสุรศักดิ์ พิมพ์ศรี)

ผู้อำนวยการโรงเรียนบ้านภูดิน